Volkswagen T6.1 California Ocean 6-Gang

Van/Kleinbus, 4-Türer, 1. Hand, Scheckheftgepflegt, Garantie, Ascotgrau, unfallfrei

73.750,00 EUR

MwSt. ausweisbar

Kategorie:	Pkw gebraucht
Erstzulassung:	10 / 2023
Kilometerstand:	3.500 km
Kraftstoff:	Diesel
Leistung:	110 kW (150 PS)
Auftragsnummer:	8875-R-we

Farbe:	Grau	Hubraum:	1.968 ccm
Modelljahr:	2023	HU / AU:	Neu
Polsterung:	Stoff	Polsterfarbe:	Grau
Anzahl Türen:	4	Anzahl Sitze:	4
Getriebe:	6-Gang Schaltgetriebe	Anzahl Vorbesitzer:	1
Antrieb:	Front	Garantie:	Ja
Landesversion:	Deutschland (DE)	Leergewicht/Masse:	2.429 kg
Zul. Gesamtgewicht:	3.080 kg		

Kraftstoff / Kraftstoffverbrauch

Kraftstoff:	Diesel	Umweltplakette:	Grün
CO2-Klasse:	G	Schadstoffklasse:	EURO 6
CO2-Emission kombiniert:	202 g/km		
Kraftstoffverbrauch kombiniert:	7,7 L/100 km		

Fahrzeugausstattung

- Standheizung
- LED-Tagfahrlicht
- Seitenairbags
- ESP
- Zentralverriegelung
- Servolenkung
- USB-Schnittstelle
- Start-/Stopp Automatik
- Regensensor
- Außentemperaturanzeige
- Android Auto
- Fahrerairbag
- Außenspiegel beheizt
- Lederlenkrad
- Drehzahlmesser
- Wärmeschutzverglasung
- Leaving-Home-Funktion
- Kindersitzbefestigung Isofix hinten
- Pannenkit
- Scheckheftgepflegt
- Markise
- Rückfahrkamera
- 4 Schlafplätze
- Nichtraucherfahrzeug
- LED-Scheinwerfer
- Fernlichtassistent
- Partikelfilter
- Traktionskontrolle
- Fensterheber elektrisch
- Radio (DAB / Digital)
- Tempomat
- Berganfahrassistent
- Notrufsystem
- Leichtmetallfelgen
- Apple CarPlay
- Beifahrerairbag
- Innenspiegel autom. abblendend
- Lendenwirbelstütze
- Kopfstützen hinten
- Rücksitze klappbar
- Reifendruckkontrollsystem
- Scheibenwaschdüsen heizbar
- Nebelscheinwerfer
- Sonnenblende
- Frischwassertank
- 1 Schlafplatz
- Batterieladegerät
- Touchscreen
- Klimaautomatik 3 Zonen
- ABS
- Einparkhilfe vorn und hinten
- Sitzheizung
- MP3-Schnittstelle
- Geschwindigkeitsbegrenzer
- Elektr. Wegfahrsperre
- Müdigkeitserkennung
- Bordcomputer
- Multifunktions-Display
- Außenspiegel elektrisch
- Multifunktions-Lenkrad
- Mittelarmlehne
- Doppelverglasung
- Coming-Home-Funktion
- Lichtpaket
- Ganzjahresreifen
- Leuchtweitenregulierung
- Kühlbox
- Abwassertank
- 2 Schlafplätze
- Dusche außen

Beschreibung und weitere Informationen

Licht und Sicht
LED-Hauptscheinwerfer mit LED-Tagfahrlicht, Tagfahrlicht mit Fahrlichtschaltung (automatisch) Leaving home-Funktion und manueller Coming home-Funktion, Nebelscheinwerfer inkl. Abbiegelicht

Technik und Sicherheit
Seiten- und Curtainairbag für Fahrer und Beifahrer, Elektronisches Stabilisierungsprogramm ABS ASR EDS Berganfahrassistent Bremsassistent, Zentralverriegelung mit Funkfernbedienung und Innenbetätigung, Servolenkung elektromechanisch geschwindigkeitsabhängig geregelt, Geschwindigkeitsregelanlage inklusive Geschwindigkeitsbegrenzer, Wegfahrsperre (elektronisch), Multifunktionsanzeige Premium mit farbigem Display, Sonnenblenden mit Spiegel beleuchtet sowie Airbag-Label auf der Beifahrersonnenblende, beheizbare Scheibenwaschdüsen vorn und Waschwasserstandsanzeige

Assistenzsysteme
Fernlichtregulierung Light Assist, Müdigkeitserkennung

Multimedia
Digitaler Radioempfang (DAB+), 2 USB-Schnittstellen (Typ C) in der Armaturentafel, App-Connect

Komfort
Standheizung für Fahrerhaus und Laderaum mit Funkfernbedienung und kraftstoffbetriebene Zusatzheizung, 3-Zonen Klimaanlage Air Care Climatronic mit zusätzlichem Bedienteil im Fahrgastraum, ParkPilot im Front- und Heckbereich, Fensterheber elektrisch, Scheibenwischer-Intervallschaltung mit Regensensor für die Frontscheibenwischer, Außenspiegel elektrisch einstell- und beheizbar, Seitenscheiben im Fahrerhaus in Wärmeschutzglas Seitenscheiben im Fahrgastraum mit Doppelverglasung und abgedunkelt, Rückfahrkamera Rear View (statische Linien)

Innenausstattung
Sitzbezüge in Stoff Dessin Circuit, Sitzheizung für Sitze im Fahrerhaus links und rechts getrennt regelbar, Sicherheitsinnenspiegel automatisch abblendend, Multifunktions-Lederlenkrad (3 Speichen), Lendenwirbelstützen für linken und rechten Einzelsitz in der 1.Sitzreihe (beide manuell einstellbar), Kompressorkühlbox Waeco (ca. 42 l), Zuziehbare Lamellenjalousie für den Aufstieg zu den Schlafplätzen im Aufstelldach, 2er-Camper Sitz-/Liegebank verschieb- und umklappbar zu zwei Schlafplätzen in der 3. Sitzreihe

Aussenausstattung
4 Leichtmetallräder Clayton 6.5 J x 16 in Silber, Ganzjahresreifen 215/65 R 16 C 109/107 T rollwiderstandsoptimiert, Geschränk im Dekor Graphite Grey mit Anschluss für Außendusche

Pakete
Licht & Sicht Paket Plus

Weitere Informationen
Tire Mobility Set: 12-Volt-Kompressor und Reifendichtmittel, Frischwassertank (ca. 25 l) mit Tauchpumpe Innenleuchtenkonzept Camper mit Beleuchtung im Aufstelldach Heckklappe und bei Coast/Ocean am Küchengeschränk, Abwassertank (ca. 30 l) frostgeschützt im Fahrzeuginnenraum (Entleerung: unter dem Fahrzeug), 230-Volt-Einspeisung mit Ladefunktion für Fahrzeugbatterien und 230-Volt-Steckdose im Innenraum, Garantie, Schadstoffklasse 6, 1 Drehsitz mit Armlehnen im Schienensystem verschiebbar in der 2. Sitzreihe, Bettverlängerung mit Komfortschlafauflage (Beach: Bettverbreiterung inkl. 2 Staufächer), Bodenbelag im Fahrgastraum in Holzoptik (beim California in der Geschränk-Optik), Stabilisatoren vorne und hinten verstärkt, Ladekantenschutz (innen) in Kunststoff und Ladekantenschutz auf der Stoßstange in Schwarz, Markise in Schwarz (Gehäuse und Schiene), Zulassung mit bis zu 5 Sitzplätze, Aufstelldach elektrohydraulisch mit 3 Fenstern und einer Frontöffnung Faltenbalg in Basalt Grey, Befestigungsschienen auf dem Dach (Vorbereitung für verschiebbare Dachlastträger), Heckklappe mit Fensterausschnitt und Zuziehhilfe, Kraftstofftank mit 70 l Tankvolumen, Schiebefenster mit Fliegengitter vorn und feststehendes Fenster hinten im Lade-/Fahrgastraum links, Schiebetür rechts im Lade-/Fahrgastraum mit elektrischer Zuziehhilfe, Airbags für Fahrer und Beifahrer mit Beifahrer-Airbag-Deaktivierung, Berganfahrassistent, Bruchsicherung der Lenkradsperre, LED-Rückleuchten rot, Multikollisionsbremse, Seitenwindassistent, Seitliche Blinkleuchten, 2 Verdunkelungsrollos für die Frontscheibe und 2 Magnetgardinen für die Seitenscheiben im Fahrerhaus, 2-Stellen-Gaskocher mit Piezo-Zündung Leistung

der Brennstellen jeweils 1800W, Absperrventil für Gasanschluss, Armaturentafel Komfort (Unterteil in Palladium) mit Chromapplikationen und schwarz lackierten Blenden, Armlehnen für beide Sitze im Fahrerhaus, Campingtisch für Innen und Außen (in der Schiebetür) und 2 Klappstühle (in der Heckklappe), Dachbett (ca. 2.000 x 1.200 mm) mit Federtellern & Matratze, Dachinnenverkleidung für Camper, Dachrahmenverkleidung mit integrierten Rollos zur Verdunklung des Wohnraumes, Drehsitz links mit Lendenwirbelstütze in der 1.Sitzreihe (nicht höhenverstellbar), Drehsitz rechts mit Lendenwirbelstütze in der 1.Sitzreihe (nicht höhenverstellbar), Edelstahlspüle mit Einzelarmatur (mit Einschaltung für Wasserpumpe), Küchenschrank mit Spüle und Kochfeld mit hochklappbarer Sicherheitsglasabdeckung, Lüftungsfenster im Faltenbalg links und rechts zuziehbar mit Mückenschutz, Schublade mit Besteckkasten, Schublade unter der Sitzbank im Fahrgast-/Wohnraum, Verdunkelungsrollos für die Seitenscheiben und Heckscheibe im Fahrgast-/Wohnraum, Versorgung durch Camping-Gas-Flasche 2.8 kg (gehört nicht zum Lieferumfang), 1 Schuko-Steckdose am Küchenschrank, 12-V-Anlage, 2 12-Volt-Steckdosen in der Armaturentafel, 2 Zusatzbatterien wartungsfrei (1 Zusatzbatterie mit Trennrelais), 8 Lautsprecher: 4 Hochtöner 4 Tieftöner, Abgasnorm Euro 6d ISC-FCM, Adapterkabel (CEE 22/Schuko), Mobiltelefon-Schnittstelle, Personenschutzautomat (FI/LS 01/13 A), Radio Composition Colour mit 16.51 cm (6.5 Zoll) Touch-Farbdisplay, Zulassung als Sonder-Kfz Wohnmobil

(HTH) Zwischenverkauf und Irrtümer für dieses Angebot sind ausdrücklich vorbehalten. Ausschlaggebend sind einzig und allein die Vereinbarungen in der Auftragsbestätigung oder im Kaufvertrag. Den genauen Ausstattungsumfang erhalten Sie von unserem Verkaufspersonal. Bitte kontaktieren Sie uns.

Kontaktdaten

Röwe Automobile GmbH
Nebelring 1
18246 Bützow

Tel. 038461 41318
Fax. 038461 41313

marco.peters@roewe-automobile.de
http://www.roewe-automobile.de

** Die Informationen erfolgen gemäß der Pkw-Energieverbrauchskennzeichnungsverordnung. Die angegebenen Werte wurden nach dem vorgeschriebenen Messverfahren WLTP (Worldwide Harmonised Light-Duty Vehicles Test Procedure) ermittelt. Der Kraftstoffverbrauch und der CO2-Ausstoß eines Pkw sind nicht nur von der effizienten Ausnutzung des Kraftstoffs durch den Pkw, sondern auch vom Fahrstil und anderen nichttechnischen Faktoren abhängig. CO2 ist das für die Erderwärmung hauptverantwortliche Treibhausgas. Ein Leitfaden über den Kraftstoffverbrauch und die CO2-Emissionen aller in Deutschland angebotenen neuen Pkw-Modelle ist unentgeltlich einsehbar an jedem Verkaufsort in Deutschland, an dem neue Pkw ausgestellt oder angeboten werden. Der Leitfaden ist auch hier abrufbar: www.dat.de/co2/

RÖWE
Audi Service
SKODA
Service
Service
www.roewe-automobile.de
Bützow

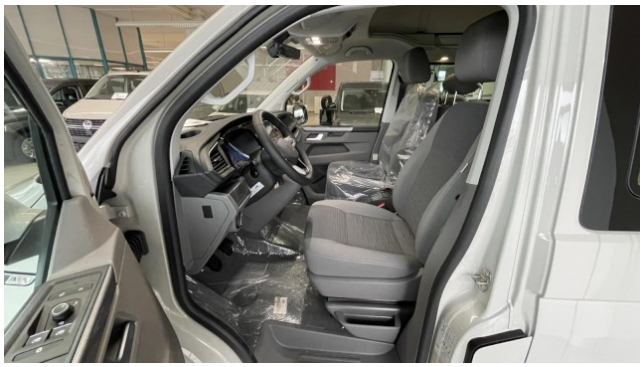

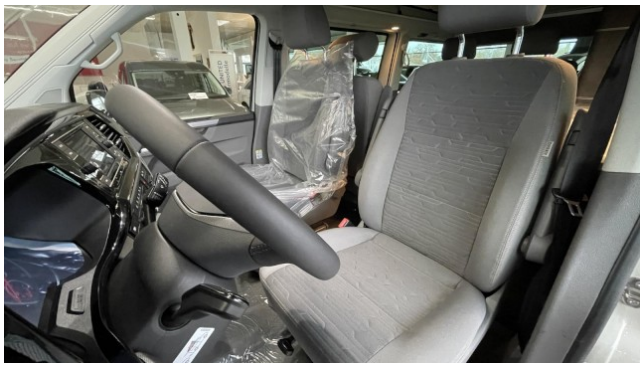

MENU
Nicht mehr anzeigen
Starten
VOICE
REST
AUTO
REAR
SYNC
A/C

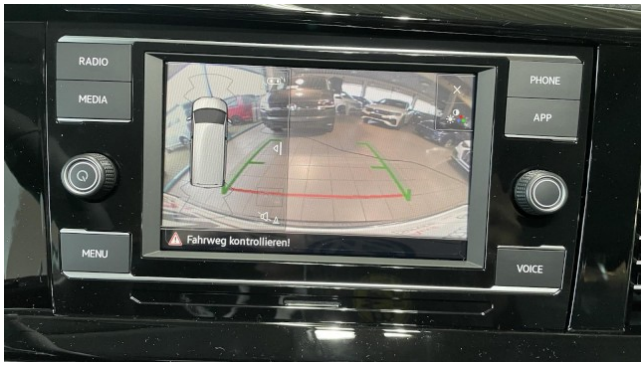
RADIO
MEDIA
PHONE
APP
MENU
VOICE
Fahrweg kontrollieren!

0
AUTO

RES
CNCL
SET
OK
VIEW
AIRBAG

Standheizung
Betriebsart
Einstellungen
Dauerheizen
Stufe 0
Sofort heizen

Niveau
0.0°
0.5°

Aufstelldach
Dach ist offen.
Öffnen
Schließen