Volkswagen T6.1 California Ocean 6-Gang

Liten Buss, 4dører, Fra første hand, Sjekkheftepleiet, Garanti, Ascotgrau, accident free

73.750,00 EUR

Merverdiavgift utvisbart

Kjøretøy:	Personbil brukt
1. gangs reg.:	10 / 2023
Løpeytelse:	3.500 km
Bensin:	Diesel
Ytelse:	110 KW (150 Hk)
Nummer:	8875-R-we

Farge:	Grå	Slagvolum:	1.968 ccm
Modellår:	2023	HU/AU:	New
Polstring:	Stoff	Polstring(Farge):	Grå
Antall dører:	4	Antall seter:	4
Girkasse:	6-gir	Føreier:	1
Drift:	Front	Garanti:	Yes
Country version:	Deutschland (DE)	Leergewicht/Masse:	2.429 kg
Zul. Gesamtgewicht:	3.080 kg		

Bensin / Forbruk

Bensin:	Diesel	Umweltplakette:	Grønn
CO2-Klasse:	G	Skadestoffklasse:	EURO 6
CO2-Emission kombiniert:	202 g/km		
Kraftstoffverbrauch kombiniert:	7,7 L/100 km		

Utrustning

- Kupevarmer
- LED-Tagfahrlicht
- Sidekollisjonspute
- ESP
- Sentralås
- Servostyring
- USB-Schnittstelle
- Start-/Stopp Automatik
- Regnzensor
- Utetermometer
- Android Auto
- Førerkollisjonspute
- Sidespeil oppvarmet
- Lærratt
- Turteller
- Isolasjonsglass
- Leaving-Home-Funktion
- Isofix-system for barneseter
- Pannenkit
- Sjekkheftepleiet
- Markise
- Tilbakekjøringskamera
- Fire soveplasser
- Ikke røyker
- LED-Scheinwerfer
- Fernlichtassistent
- Partikkelfilter
- Traksjonskontroll
- Elektriske vinduer elektrisk
- Radio (DAB / Digital)
- Tempomat
- Berganfahrassistent
- Notrufsystem
- Aluminiumsfelge
- Apple CarPlay
- Reservesjåførkollisjonspute
- Innenspiegel autom. abblendend
- Ryggvirvelstøtte/r
- Nakkestøtter bak
- Bakseter vippbar
- Dekktrykk - kontroll
- Vindusvaskedyse med oppvarming
- Tåkelys
- Solblender
- Ferskvanntank
- Soveplass
- Batteriladeapparat
- Touchscreen
- Klimaautomatik 3 Zonen
- Blokkeringsfrie bremser
- Parkeringshelp foran og bak
- Setevarme
- MP3-Schnittstelle
- Geschwindigkeitsbegrenzer
- Startsperre
- Müdigkeitserkennung
- Kjørecomputer
- Display for kjørecomputer
- Sidespeil elektrisk
- Multifunksjonsratt
- Middelarmlene
- Dobbeltglass
- Coming-Home-Funktion
- Lyspakke
- Ganzjahresreifen
- Lysrekkevidderegulering
- Kühlbox
- Spillvanntank
- To soveplasser
- Dusj utvendig

Beschreibung und weitere Informationen

Licht und Sicht
LED-Hauptscheinwerfer mit LED-Tagfahrlicht, Tagfahrlicht mit Fahrlichtschaltung (automatisch) Leaving home-Funktion und manueller Coming home-Funktion, Nebelscheinwerfer inkl. Abbiegelicht

Technik und Sicherheit
Seiten- und Curtainairbag für Fahrer und Beifahrer, Elektronisches Stabilisierungsprogramm ABS ASR EDS Berganfahrassistent Bremsassistent, Zentralverriegelung mit Funkfernbedienung und Innenbetätigung, Servolenkung elektromechanisch geschwindigkeitsabhängig geregelt, Geschwindigkeitsregelanlage inklusive Geschwindigkeitsbegrenzer, Wegfahrsperre (elektronisch), Multifunktionsanzeige Premium mit farbigem Display, Sonnenblenden mit Spiegel beleuchtet sowie Airbag-Label auf der Beifahrersonnenblende, beheizbare Scheibenwaschdüsen vorn und Waschwasserstandsanzeige

Assistenzsysteme
Fernlichtregulierung Light Assist, Müdigkeitserkennung

Multimedia
Digitaler Radioempfang (DAB+), 2 USB-Schnittstellen (Typ C) in der Armaturentafel, App-Connect

Komfort
Standheizung für Fahrerhaus und Laderaum mit Funkfernbedienung und kraftstoffbetriebene Zusatzheizung, 3-Zonen Klimaanlage Air Care Climatronic mit zusätzlichem Bedienteil im Fahrgastraum, ParkPilot im Front- und Heckbereich, Fensterheber elektrisch, Scheibenwischer-Intervallschaltung mit Regensensor für die Frontscheibenwischer, Außenspiegel elektrisch einstell- und beheizbar, Seitenscheiben im Fahrerhaus in Wärmeschutzglas Seitenscheiben im Fahrgastraum mit Doppelverglasung und abgedunkelt, Rückfahrkamera Rear View (statische Linien)

Innenausstattung
Sitzbezüge in Stoff Dessin Circuit, Sitzheizung für Sitze im Fahrerhaus links und rechts getrennt regelbar, Sicherheitsinnenspiegel automatisch abblendend, Multifunktions-Lederlenkrad (3 Speichen), Lendenwirbelstützen für linken und rechten Einzelsitz in der 1.Sitzreihe (beide manuell einstellbar), Kompressorkühlbox Waeco (ca. 42 l), Zuziehbare Lamellenjalousie für den Aufstieg zu den Schlafplätzen im Aufstelldach, 2er-Camper Sitz-/Liegebank verschieb- und umklappbar zu zwei Schlafplätzen in der 3. Sitzreihe

Aussenausstattung
4 Leichtmetallräder Clayton 6.5 J x 16 in Silber, Ganzjahresreifen 215/65 R 16 C 109/107 T rollwiderstandsoptimiert, Geschränk im Dekor Graphite Grey mit Anschluss für Außendusche

Pakete
Licht & Sicht Paket Plus

Weitere Informationen
Tire Mobility Set: 12-Volt-Kompressor und Reifendichtmittel, Frischwassertank (ca. 25 l) mit Tauchpumpe Innenleuchtenkonzept Camper mit Beleuchtung im Aufstelldach Heckklappe und bei Coast/Ocean am Küchengeschränk, Abwassertank (ca. 30 l) frostgeschützt im Fahrzeuginnenraum (Entleerung: unter dem Fahrzeug), 230-Volt-Einspeisung mit Ladefunktion für Fahrzeugbatterien und 230-Volt-Steckdose im Innenraum, Garanti, Skadestoffklasse 6, 1 Drehsitz mit Armlehnen im Schienensystem verschiebbar in der 2. Sitzreihe, Bettverlängerung mit Komfortschlafauflage (Beach: Bettverbreiterung inkl. 2 Staufächer), Bodenbelag im Fahrgastraum in Holzoptik (beim California in der Geschränk-Optik), Stabilisatoren vorne und hinten verstärkt, Ladekantenschutz (innen) in Kunststoff und Ladekantenschutz auf der Stoßstange in Schwarz, Markise in Schwarz (Gehäuse und Schiene), Zulassung mit bis zu 5 Sitzplätze, Aufstelldach elektrohydraulisch mit 3 Fenstern und einer Frontöffnung Faltenbalg in Basalt Grey, Befestigungsschienen auf dem Dach (Vorbereitung für verschiebbare Dachlastträger), Heckklappe mit Fensterausschnitt und Zuziehhilfe, Kraftstofftank mit 70 l Tankvolumen, Schiebefenster mit Fliegengitter vorn und feststehendes Fenster hinten im Lade-/Fahrgastraum links, Schiebetür rechts im Lade-/Fahrgastraum mit elektrischer Zuziehhilfe, Airbags für Fahrer und Beifahrer mit Beifahrer-Airbag-Deaktivierung, Berganfahrassistent, Bruchsicherung der Lenkradsperre, LED-Rückleuchten rot, Multikollisionsbremse, Seitenwindassistent, Seitliche Blinkleuchten, 2 Verdunkelungsrollos für die Frontscheibe und 2 Magnetgardinen für die Seitenscheiben im Fahrerhaus, 2-Stellen-Gaskocher mit Piezo-Zündung Leistung

der Brennstellen jeweils 1800W, Absperrventil für Gasanschluss, Armaturentafel Komfort (Unterteil in Palladium) mit Chromapplikationen und schwarz lackierten Blenden, Armlehnen für beide Sitze im Fahrerhaus, Campingtisch für Innen und Außen (in der Schiebetür) und 2 Klappstühle (in der Heckklappe), Dachbett (ca. 2.000 x 1.200 mm) mit Federtellern & Matratze, Dachinnenverkleidung für Camper, Dachrahmenverkleidung mit integrierten Rollos zur Verdunklung des Wohnraumes, Drehsitz links mit Lendenwirbelstütze in der 1.Sitzreihe (nicht höhenverstellbar), Drehsitz rechts mit Lendenwirbelstütze in der 1.Sitzreihe (nicht höhenverstellbar), Edelstahlspüle mit Einzelarmatur (mit Einschaltung für Wasserpumpe), Küchenschrank mit Spüle und Kochfeld mit hochklappbarer Sicherheitsglasabdeckung, Lüftungsfenster im Faltenbalg links und rechts zuziehbar mit Mückenschutz, Schublade mit Besteckkasten, Schublade unter der Sitzbank im Fahrgast-/Wohnraum, Verdunkelungsrollos für die Seitenscheiben und Heckscheibe im Fahrgast-/Wohnraum, Versorgung durch Camping-Gas-Flasche 2.8 kg (gehört nicht zum Lieferumfang), 1 Schuko-Steckdose am Küchenschrank, 12-V-Anlage, 2 12-Volt-Steckdosen in der Armaturentafel, 2 Zusatzbatterien wartungsfrei (1 Zusatzbatterie mit Trennrelais), 8 Lautsprecher: 4 Hochtöner 4 Tieftöner, Abgasnorm Euro 6d ISC-FCM, Adapterkabel (CEE 22/Schuko), Mobiltelefon-Schnittstelle, Personenschutzautomat (FI/LS 01/13 A), Radio Composition Colour mit 16.51 cm (6.5 Zoll) Touch-Farbdisplay, Zulassung als Sonder-Kfz Wohnmobil

(HTH) Zwischenverkauf und Irrtümer für dieses Angebot sind ausdrücklich vorbehalten. Ausschlaggebend sind einzig und allein die Vereinbarungen in der Auftragsbestätigung oder im Kaufvertrag. Den genauen Ausstattungsumfang erhalten Sie von unserem Verkaufspersonal. Bitte kontaktieren Sie uns.

Kontaktdata

Röwe Automobile GmbH
Nebelring 1
18246 Bützow

Tel. 038461 41318
Fax. 038461 41313

marco.peters@roewe-automobile.de
http://www.roewe-automobile.de

*

RÖWE
Audi Service
SKODA
Service
Nutzfahrzeuge Service
www.roewe-automobile.de
Bützow

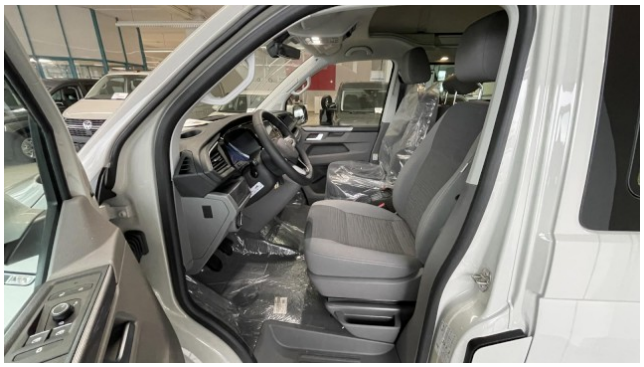

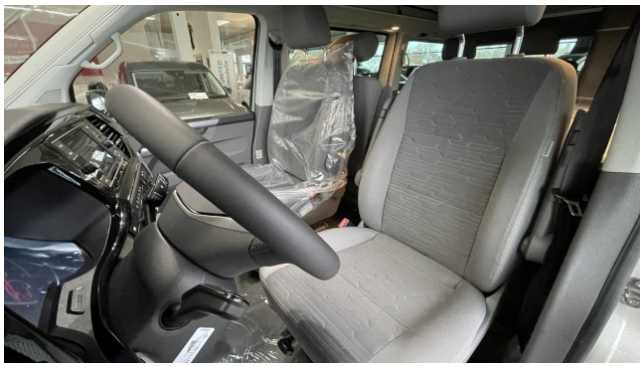

MENU
Nicht mehr anzeigen
Starten
VOICE
REST
AUTO
REAR
SYNC
A/C

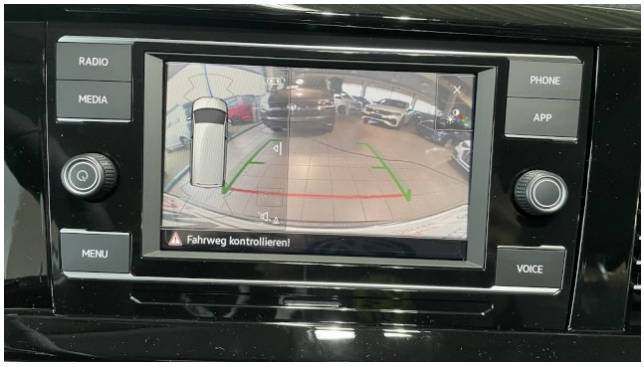
RADIO
MEDIA
PHONE
APP
MENU
VOICE
Fahrweg kontrollieren!

0
AUTO

RES
CNCL
SET
VIEW
AIRBAG

Standheizung
Betriebsart
Einstellungen
Dauerheizen
Stufe 0
Sofort heizen

Niveau
0.0°
0.5°

Aufstelldach
Dach ist offen.
Öffnen
Schließen